TOUT commence en FINISTÈRE

Guide des sites labellisés Tourisme & Handicap

Promouvoir l'accessibilité universelle en Finistère

DÉPARTEMENT Finistère Penn-ar-Bed

Mise à jour Septembre 2026

SOMMAIRE

ORGANISER VOTRE SÉJOUR EN FINISTERE

Le handicap, priorité n°1 du Département du Finistère page 3

Le label Tourisme & Handicap page 4

Les Offices de Tourisme page 5

Hébergements et restaurants page 7

- Meublés et gîtes
- Campings
- Hôtels
- Restaurants

Musées et sites de visite page 35

Balades adaptées page 37

Activités nautiques page 39

LE FINISTÈRE

LE HANDICAP, PRIORITÉ N°1 DU DÉPARTEMENT

Le Département du Finistère a engagé un plan d'action de grande ampleur pour les personnes en situation de handicap et leurs proches, afin de faire du Finistère un territoire inclusif où chacun trouve sa place. Actuellement il mène un appel à candidatures pour soutenir financièrement les communes littorales et lacustres dans l'acquisition d'équipements et la réalisation d'aménagements. L'objectif est de garantir un accès sans obstacle aux plages et aux sites de baignade pour les personnes en situation de handicap.

Le Département agit avec son agence d'attractivité Tout commence en Finistère pour promouvoir l'offre touristique accessible. Avec les acteurs du médico-social, du handicap et du tourisme, nous mettons tout en œuvre pour vous accueillir pour une journée ou pour un séjour.

Plus d'informations sur finistere.fr et toutcommenceenfinistere.com.

LE LABEL TOURISME & HANDICAP

38 SITES LABELLISÉS EN FINISTÈRE

Le label d'Etat « Tourisme & Handicap » vise à offrir aux personnes en situation de handicap une information fiable, objective et vérifiée sur les services accessibles dans les établissements touristiques.

Créé en 2001, il s'appuie sur la loi du 11 février 2005 qui promeut l'égalité des chances et la participation citoyenne.

Le label prend en compte les quatre grandes familles de handicaps :

- handicap auditif ;
- handicap visuel ;
- handicap moteur ;
- handicap mental.

Par délégation de la Fédération régionale des Offices de Tourisme, OT29, la Fédération des Offices de Tourisme du Finistère accompagne toutes les structures dans leurs projets de labellisation Tourisme & Handicap.

Offices de Tourisme de France
OT 29

Contact :

Tél 02 98 76 23 25 – 02 98 76 26 01

contact@ot29.bzh

LES OFFICES DE TOURISME

De Concarneau à Pont-Aven
Quai d'Aiguillon - 29900 Concarneau
02 98 06 87 90 ou 02 98 97 01 44
deconcarneauapontaven.com

Fouesnant-Les Glénan
4, espace Kerneveleck - 29170 Fouesnant-Les Glénan
02 98 51 18 87 - tourisme-fouesnant.fr

La Forêt-Fouesnant
1, place de la Baie - 29940 La Forêt-Fouesnant
02 98 51 42 07 - foret-fouesnant-tourisme.com

Quimper Cornouaille
8, rue Elie Fréron - 29000 Quimper
02 98 53 04 05 - quimper-tourisme.bzh

Destination Quimperlé Les Rias
18, rue des écoles - 29350 Moëlan-sur-Mer
02 98 39 67 28 - quimperle-lesrias.bzh

Baie de Morlaix
10 place Charles de Gaulle - 29600 Morlaix
02 98 62 14 94 - baiedemorlaix.bzh

Bénodet
29, avenue de la Mer - 29950 Bénodet
02 98 57 00 14 - benodet.fr

Brest en vue
52 rue du Château - 29200 Brest
02 98 44 24 96 - brest-metropole-tourisme.fr

Cap Sizun – Pointe du Raz
8, rue Victor Hugo - 29770 Audierne
02 57 56 03 13 - capsizuntourisme.fr

Carhaix Poher Tourisme
5, rue du Docteur Menguy - 29270 Carhaix-Plouguer
02 98 93 04 42 - carhaixpohertourisme.bzh

Pays de Douarnenez
1, rue du Docteur Mével 29100 Douarnenez
02 98 92 13 35 - douarnenez-tourisme.com

LES OFFICES DE TOURISME

Destination Pays bigouden
17, rue Raymonde Folgoas Guillou - 29120 Pont-L'Abbé
02 98 82 37 99 - destination-paysbigouden.com

Côte des Légendes
Place des 3 Piliers - 29260 Lesneven
02 29 61 13 60 - cotedeslegendes.bzh

Haut Pays bigouden
13, rue du Centre - 29710 Plozévet
02 98 82 37 99 - destination-paysbigouden.com

Haute Cornouaille
6, rue de Morlaix - 29520 Châteauneuf-du-Faou
02 98 81 83 90 - haute-cornouaille.bzh/page-tourisme-daccueil

Iroise Bretagne
Z.A. De Kerdrioual - 29290 Lanrivoaré
02 98 38 38 38 - iroise-bretagne.bzh/

Monts d'Arrée
12, route de Plovénez-du-Faou - 29530 Loqueffret
02 98 99 72 32 - montsdarreetourisme.bzh

Menez Hom Atlantique
1 rue du Menez-Hom - 29550 Plomodiern
02 98 81 27 37 - menezhom-atlantique.bzh

Ouessant
Bourg de Lampaul - 29242 Ouessant
02 98 48 85 83 - ot-ouessant.fr

Pays des Abers
1, rue Jean Tromelin - 29870 Lannilis
02 98 04 05 43 - abers-tourisme.com

Pays de Landerneau–Daoulas
16 place du Général de Gaulle - 29800 Landerneau
02 98 85 13 09 - tourisme-landerneau-daoulas.fr

Presqu'Île de Crozon–Aulne Maritime
Z.A. de Kerdanvez - 29160 Crozon
02 98 27 07 92 - crozon-tourisme.bzh

Roscoff, Côte des Sables, Enclos paroissiaux
Place de l'Evêché - 29250 Saint-Pol-de-Léon
02 98 61 12 13 ou 02 98 69 62 18
roscoff-tourisme.com

HÉBERGEMENTS & RESTAURANTS

Meublé de Kervern

38, lieu dit Kerven – Arzano

5 chambres – 12/13 personnes

Descriptif

Situé au calme dans la campagne d'Arzano (à 2.5 kms du bourg), le gîte de Kerven se situe à 8 kms de Quimperlé, Pont Scorff et Plouay, à moins de 18 kms de Lorient et de la mer. Appréciez les lits faits, le linge de toilette en place, l'équipement neuf.

Maison indépendante, terrasses, jardin clos, parking privé. Cuisine équipée, salon avec TV et accès Internet. 5 chambres. Chambre 1 : 1 lit 80 et 1 lit 160, chambre 2 : 1 lit 90, et 1 lit 160, chambre 3 : 1 lit 90 et 1 lit 160, chambre 4 : 1 lit 160, chambre 5 : 2 lits 90. Matériel bébé sur demande. 1 salle de bains et 2 salles d'eau, 5 wc dont 3 indépendants. Barbecue, salon de jardin, jardin clos. Table de ping-pong, badminton sous le hangar couvert.

Bon à savoir

Les propriétaires habitent à côté du gîte et sont là quand vous arrivez. Ils sont à votre disposition pour vous guider dans vos visites. Le gîte permet une vie de plain-pied avec suffisamment d'espace au rez-de-chaussée pour circuler en fauteuil.

Contact

M. et Mme CLAVIER
06 28 18 20 20 - contact@kerven.fr

HÉBERGEMENTS & RESTAURANTS

Meublé Pendouar

3, Saint-Maudez – Cléder

3 chambres – 6 personnes

Descriptif

Séjournez à Saint-Maudez dans ce gîte à proximité de Saint-Pol-de-Léon, Roscoff et Morlaix. La région offre une multitude d'activités : des randonnées, l'île de Batz au départ du port de Moguériec, la visite du domaine départemental du château de Kerjean à Saint-Vougay, les enclos paroissiaux et les plages de sable blanc qui longent la côte.

Maison mitoyenne, cour, jardin privé sans vis-à-vis. Rez-de-chaussée : séjour-salon-cuisine, une grande chambre avec un lit 160, une grande salle d'eau avec douche à l'italienne et wc. Etage : une chambre avec 1 lit 2 pers, une autre chambre avec 2 lits 90, une salle d'eau et wc.
Un panier de légumes tout frais de saison est offert en cadeau de bienvenue.

Bon à savoir

Le gîte permet une vie de plain-pied avec suffisamment d'espace au rez-de-chaussée pour circuler en fauteuil.

Contact

Mme Françoise Boutouiller
06 98 10 85 79 - pendouarmor@gmail.com

HÉBERGEMENTS & RESTAURANTS

Meublé Penarmor

3, Saint-Maudez – Cléder

3 chambres – 6 personnes

Descriptif

Séjournez à Saint-Maudez dans ce gîte à proximité de Saint-Pol-de-Léon, Roscoff et Morlaix . La région offre une multitude d'activités : des randonnées, l'île de batz au départ du port de Moguériec, la visite du domaine départemental du château de Kerjean à Saint-Vougay, les enclos paroissiaux et les plages de sable blanc qui longent la côte.

Maison mitoyenne, cour, jardin privé sans vis-à-vis, parking privé. Rez-de-chaussée : séjour-salon-cuisine, une grande chambre avec un lit 160, une grande salle d'eau avec douche à l'italienne et wc. Etage : une chambre avec 1 lit 2 pers, une autre chambre avec 2 lits 1 pers, une salle d'eau et wc.
Un panier de légumes tout frais de saison est offert en cadeau de bienvenue.

Bon à savoir

Le gîte permet une vie de plain-pied avec suffisamment d'espace au rez-de-chaussée pour circuler en fauteuil.

Contact

Mme Françoise Boutouiller
06 98 10 85 79 - pendouarmor@gmail.com

HÉBERGEMENTS & RESTAURANTS

Meublé Le Pommier

2 chambres – 6 personnes

19, Hent Roudou – Fouesnant-Les Glénan

Descriptif
Situé idéalement au cœur du bourg de Fouesnant-Les Glénan, à 3 kms des plages. Le meublé est entouré d'un jardin boisé de 2000 m². Activités nautiques sur la plage du Cap Coz, plages, sentiers de randonnée, équitation.

Maison indépendante, terrasse, jardin clos, parking privé. 2 chambres, 1 lit 140, 1 lit 90, 1 lit 160, lit bébé, séjour-salon-cuisine, salle d'eau-wc, wc indépendant, poêle à bois, Micro-ondes, Lave-vaisselle, Lave-Linge, TV, accès Internet WIFI, jardin clos, salon de jardin, barbecue, matériel de sport, ping-pong, prêt de vélos. Par une démarche entreprise dès la conception, le gîte est labellisé Tourisme & Handicap depuis 2010. Deux possibilités pour la location du gite : soit pour 3 personnes (rez-de-chaussée accessible), soit pour 6 personnes (rez-de-chaussée et la chambre de l'étage).

Bon à savoir
Le gîte peut accueillir des personnes en situation de handicap moteur, visuel, auditif et leur famille. Le gîte permet une vie de plain-pied avec suffisamment d'espace au rez-de-chaussée pour circuler en fauteuil. Le sentier du bois de Penfoulic à Fouesnant-Les Glénan, labellisé Tourisme & Handicap, propose une balade adaptée aux 4 familles de handicap.

Contact
M. Mme CEBRON DE L'ISLE
06 30 93 32 15 - contact@gitefouesnantlepommier.com

HÉBERGEMENTS & RESTAURANTS

Meublé La Grande Maison

3 chambres – 8 personnes

38, Goalès - Ile de Batz

Descriptif
Située à seulement un quart d'heure de traversée en bateau depuis le port de Roscoff, l'île de Batz s'offre à vous pour un dépaysement complet. L'île s'étire d'est en ouest, sur une longueur de seulement 3,5 kms. De nombreux petits sentiers parcourent l'île de Batz, en tous sens. A visiter : le jardin Delaselle, le phare.

Maison indépendante, spacieuse et claire, jardin clos. Rez-de-chaussée : cuisine équipée, séjour salon avec 2 canapés. 1 chambre avec 1 lit 2 personnes (160x200). Etage : 1 chambre avec 2 lits 2 personnes (140x190) + 1 chambre avec 1 lit 2 personnes (160x200) et 2 lits 1 personne (90x190).

Bon à savoir
Grande maison familiale adaptée aux personnes à mobilité réduite. Le gîte permet une vie de plain-pied avec suffisamment d'espace au rez-de-chaussée pour circuler en fauteuil. La propriétaire habite à proximité.

Contact
Mme Murielle Menon
06 72 64 32 10 - menon.murielle@neuf.fr

HÉBERGEMENTS & RESTAURANTS

Gîte Cap à l'Ouest

3 chambres – 6 personnes

91, Croas Huella – Landéda

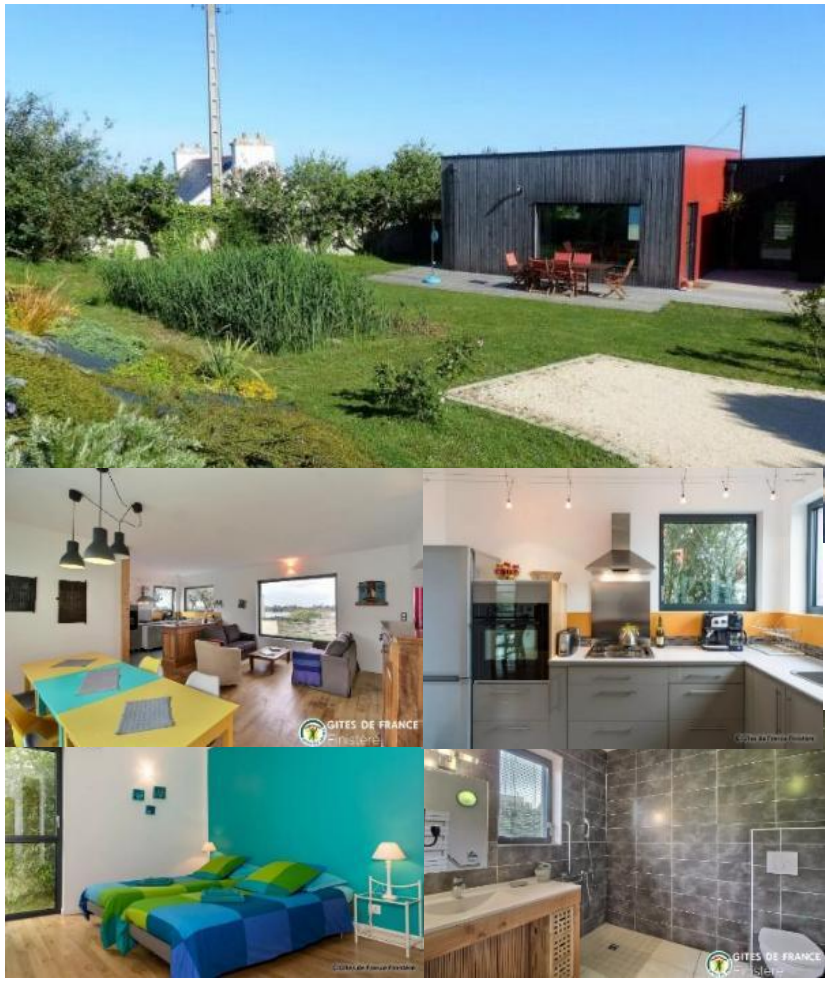

Descriptif
Situé sur les bords de l'Aber-Wrach avec une belle vue mer, le gîte est confortable et lumineux. Activités à 300 mètres : la plage du Vrennig pour la baignade, la pêche à pied, le GR®34 et ses randonnées. Sur le port, cours de voile, location de kayaks et de vélos. Sans oublier la magie des Dunes de Sainte-Marguerite.

Maison indépendante de plain-pied, jardin clos, grandes terrasses, parking. Séjour-salon-cuisine, une chambre avec 1 lit 2 personnes (140x190) avec sa salle d'eau-wc, une seconde chambre 1 lit 2 personnes (160X200) avec salle d'eau-wc, et la troisième avec 2 lits 1 personne (80X200) jumelables avec salle d'eau, wc.
Deux des chambres ont un accès direct aux terrasses. Un salon télévision se prête aux jeux de société.

Bon à savoir
1 vélo à assistance électrique à disposition.

Contact
La centrale de réservation des Gîtes de France du Finistère
02 98 64 20 20 - reservation@gites-finistere.com

HÉBERGEMENTS & RESTAURANTS

Meublé Lodonnec - Balade océane

1 chambre – 2 personnes

28, rue des tulipes – Loctudy

Descriptif

Entre terre et mer, Loctudy est une perle du Finistère Sud où le temps semble suspendu. Ici, les vacances se vivent au rythme des marées, des sentiers côtiers et des rencontres. Une immersion dans la culture bretonne avec le marché de Pont-l'Abbé, possibilité d'embarquer avec un pêcheur local pour une sortie en mer.

Appartement au rez-de-chaussée, mitoyen du propriétaire, terrasse, jardin, parking privé. Séjour-salon-cuisine, 1 chambre 1 lit 160 ou 2 lits 80, avec salle d'eau avec douche à l'italienne et wc. Lits faits à l'arrivée. Cheminements intérieur et extérieur adaptés, place de parking réservée, chiens d'aveugles acceptés.

Bon à savoir

Meublé aménagé pour accueillir des personnes avec des besoins spécifiques : seuils de porte abaissés pour se rendre sur la terrasse, largeurs de portes à 90 cm, porte-manteaux et porte-serviettes à hauteurs différentes, robinetterie adaptée, télévision avec télécommande adaptée.

Contact

Mme Corinne DURANEL

06 47 62 13 48 - c.duranel@gmail.com

Gîte Les Hortensias

1 chambre - 2 personnes

Drogant - Melgven

Descriptif

Aux portes de Concarneau et à proximité de Pont-Aven, Melgven est un joli village de campagne, idéal pour passer des vacances au calme, randonner pour découvrir les vallées verdoyantes façonnés par les cours d'eau comme l'Aven, à seulement 10 km de l'océan. Le gîte et son jardin privatif sont situés dans un domaine de 2,5 hectares avec un étang.

Maison indépendante, plain-pied, terrasse, jardin, parking privé. Séjour-salon-cuisine, 1 chambre avec 2 lits 80x200 cm jumelables ou 1 lit 2 personnes(160x200 cm), salle d'eau avec douche à l'italienne et wc. Lits faits à l'arrivée.

Bon à savoir

Le gîte est proche de la maison des propriétaires et de deux autres gîtes. Borne de recharge pour véhicule électrique.

Contact

La centrale de réservation des Gîtes de France du Finistère
02 98 64 20 20 - reservation@gites-finistere.com

HÉBERGEMENTS & RESTAURANTS

Gîte de groupe Steren-ar-Mor

19 couchages

32, Kervetot - Port de Brigneau – Moëlan-sur-Mer

Descriptif
A Moëlan-sur-Mer, vous êtes au cœur du pays des rias. Ces rivières où se mélangent l'eau douce et l'eau de mer, en fonction des marées, rendent les paysages différents et uniques, propices aux randonnées à pied, en kayak ou à vélo.

Steren-ar-Mor est un grand gîte de 350 m^2, entièrement de plain-pied, installé en pleine nature à seulement 200 m du port de Brigneau, terrasse et jardin accessibles. Les lieux sont composés de 3 chambres doubles, 2 grandes chambres, 1 gîte indépendant et 1 espace commun salle à manger et salon. Cuisine et salle à manger accessibles avec plan de travail ajusté, salon spacieux facilitant la circulation.
Présence d'une chambre spécialement aménagée pour les personnes à mobilité réduite : un lit adapté, une salle d'eau avec douche à l'italienne, barres d'appui et lavabo accessible. Lits faits à l'arrivée.

Bon à savoir
Les espaces de vie sont pensés pour offrir une circulation fluide et confortable.
Les espaces extérieurs et intérieurs garantissent un confort optimal à tous.

Contact
M. Jacque NOEL
06 03 93 50 02 - contact@steren-ar-mor.com

Le Chant des Mûres

Kerjestin, la Lande - Plabennec

2 chambres – 4 personnes

Descriptif
A la campagne, non loin des Abers, à mi-chemin entre Brest à 20 minutes pour faire du shopping, visiter la ville, le château, les Capucins, Océanopolis. La côte touristique est à 25 minutes de la location, en voiture, avec ses plages de sables ou de galets, ses ports typiques.

Chalet en bois, de plain-pied, terrasse, jardin, parking privé. Cuisine ouverte sur la salle à manger et le coin salon. 2 chambres : 1 chambre avec 2 lits confort (90), 1 chambre avec 1 lit de 160 cm (pouvant se moduler en 2 lits 1 personnes), salle d'eau avec douche à l'italienne, wc.

Bon à savoir
Alain et Anne-Françoise proposent de vous accompagner pendant votre séjour.

Contact
M. et Mme SIMON Alain
02 98 37 63 56 - lechantdesmures@gmail.com

La Maison de Jean-Marie - Domaine du Puits de Jeanne

Penn an Néac ’h - Plouégat-Moysan

2 chambres – 4 personnes

Descriptif

Le Domaine le Puits de Jeanne est un lieu idéal pour vous ressourcer : niché dans un parc arboré et silencieux, dominant le village du Ponthou et la vallée du Douron, rivière à truites qui coule en contrebas. Il se situe aux portes du Parc naturel régional d'Armorique, entre les Monts d'Arrée et la Baie de Morlaix, à quelques kilomètres du centre historique de Morlaix.

Maison mitoyenne, jardin, terrasse, parking. Rez-de-chaussée : cuisine-séjour-salon, 1 chambre. A l’étage, 1 chambre, 1 salle d’eau-wc. Lits faits à l’arrivée. Avec sa grande pièce de vie la maison de Jean-Marie est très accueillante. Un peu à l’écart des autres hébergements, vous apprécierez l’accessibilité de cette maison. Accès gratuit à l’espace détente.

Bon à savoir

Cheminements extérieur et intérieur adaptés, entrée principale accessible en fauteuil roulant, salle de bainss adaptée, wc adapté, au rez-de-chaussée la chambre de Soizig est aménagée pour accueillir les personnes à mobilité réduite.

Contact

M. et Mme Alain et Mireille SCARELLA
02 98 79 20 15 - contact@lepuitsdejeanne.bzh

HÉBERGEMENTS & RESTAURANTS

La Maison de la Tourelle - Domaine du Puits de Jeanne

Penn an Néac ’h - Plouégat-Moysan

3 chambres – 8 personnes

Descriptif

Le Domaine le Puits de Jeanne est un lieu idéal pour vous ressourcer : niché dans un parc arboré et silencieux, dominant le village du Ponthou et la vallée du Douron, rivière à truites qui coule en contrebas. Il se situe aux portes du Parc naturel régional d'Armorique, entre les Monts d'Arrée et la Baie de Morlaix, à quelques kilomètres du centre historique de Morlaix.

Maison mitoyenne, terrasse, jardin, parking privé. Séjour-salon-cuisine, salle d’eau-wc, trois espaces « nuit », les chambres de Rosalie, de Hugo et de Louise.
Depuis le salon et la terrasse, belle vue surplombant la vallée du Douron. Lits faits à l’arrivée. Accès gratuit à l’espace détente.

Bon à savoir

La chambre de Rosalie, au rez-de-chaussée, est accessible pour les personnes à mobilité réduite, spacieuse et décorée avec goût.

Contact

M. et Mme Alain et Mireille SCARELLA
02 98 79 20 15 - contact@lepuitsdejeanne.bzh

Gîte du Styvell L'écurie

Prat Béat - Plougoulm

3 chambres – 6 personnes

Descriptif

Ce gîte est idéalement situé pour rayonner dans toute la Baie de Morlaix : à proximité immédiate des plages et du GR®34, des activités nautiques, Roscoff, Petite cité de caractère et station balnéaire avec l'embarcadère pour l'île de Batz, Carantec et l'île Callot, Morlaix son port et ses ruelles anciennes, le Grand Cairn de Barnenez, les enclos paroissiaux, les Monts d'Arrée.

Agréable maison indépendante en pierres de tradition entourée d'un jardin, grand salon-séjour lumineux avec sa cuisine équipée. Au rez-de-chaussée, une chambre avec 1 lit 2 personnes (160x200), salle d'eau avec douche à l'italienne, un wc, une buanderie. A l'étage, 2 chambres avec 2 lits 1 personne, un coin salon, une salle d'eau avec wc. Parking privé. Lits faits à l'arrivée. Aire de jeux pour les enfants, parc animalier et plan d'eau.

Bon à savoir

Le gîte permet une vie de plain-pied avec suffisamment d'espace au rez-de-chaussée pour circuler en fauteuil. Une prise Green-Up est disponible (facturation selon consommation).

Contact

La centrale de réservation des Gîtes de France du Finistère
02 98 64 20 20 - reservation@gites-finistere.com

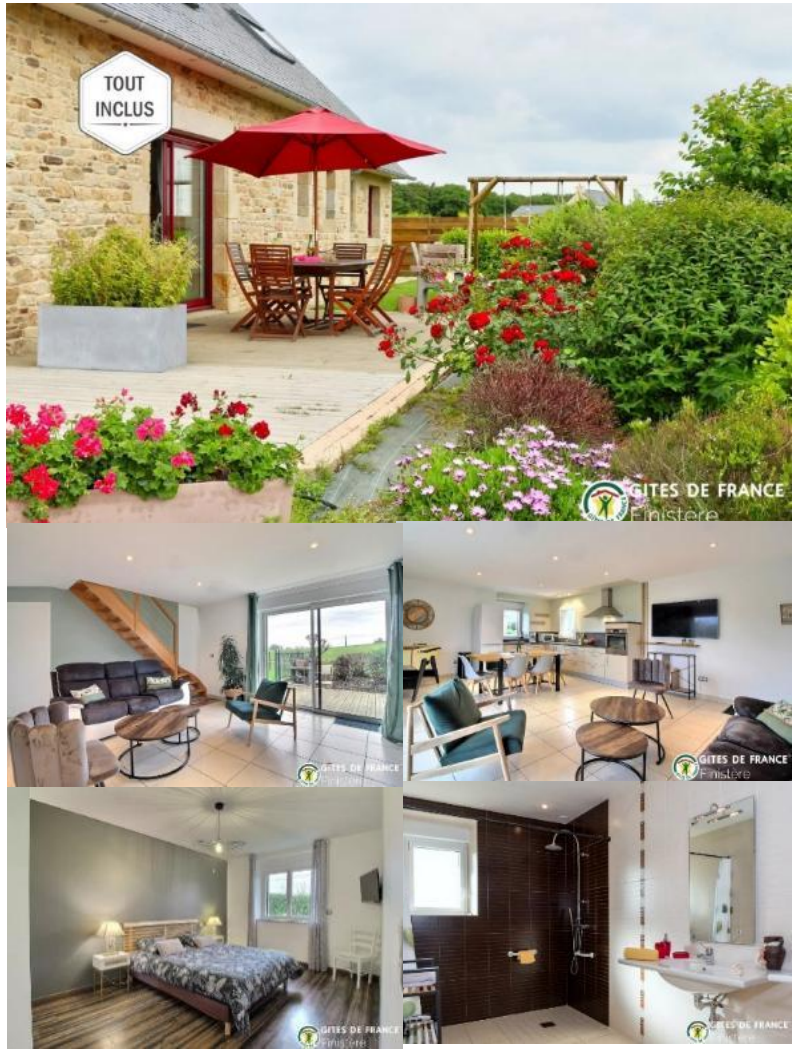

Gîte de Lézerdot – Plouguerneau

2 chambres – 4 personnes

Lézerdot

Descriptif
Situé à la campagne, au bord de l'Aber Wrac'h et proche de la mer, du phare de l'île Vierge, des plages et des circuits de randonnée. L'Aber Wrac'h, le plus grand des trois abers, signifie en breton « havre de la fée », une traduction qui reflète bien l'atmosphère à la fois bucolique, magique et hors du temps des lieux. Cette longue entaille dans les terres, que la mer vient recouvrir au gré des marées, s'enfonce dans la campagne sur 33 kms.

Maison mitoyenne, terrasse, jardin clos. Rez-de-chaussée : cuisine ouverte sur salon/séjour, 1 chambre avec 1 lit 140 et coin bureau, pouvant accueillir un lit bébé. Salle d'eau avec douche à l'italienne et wc. Étage : 1 chambre avec 2 lits 90, salle d'eau avec wc. Espace jeux enfants. Parking privé. Spacieux et lumineux il s'ouvre côté sud sur une terrasse équipée de 20 m^2 avec vue privilégiée et reposante sur l'Aber Wrac'h.

Bon à savoir
Le gîte permet une vie de plain-pied avec suffisamment d'espace au rez-de-chaussée pour circuler en fauteuil. Il se trouve à proximité de la ferme des propriétaires.

Contact
La centrale de réservation des Gîtes de France du Finistère
02 98 64 20 20 - reservation@gites-finistere.com

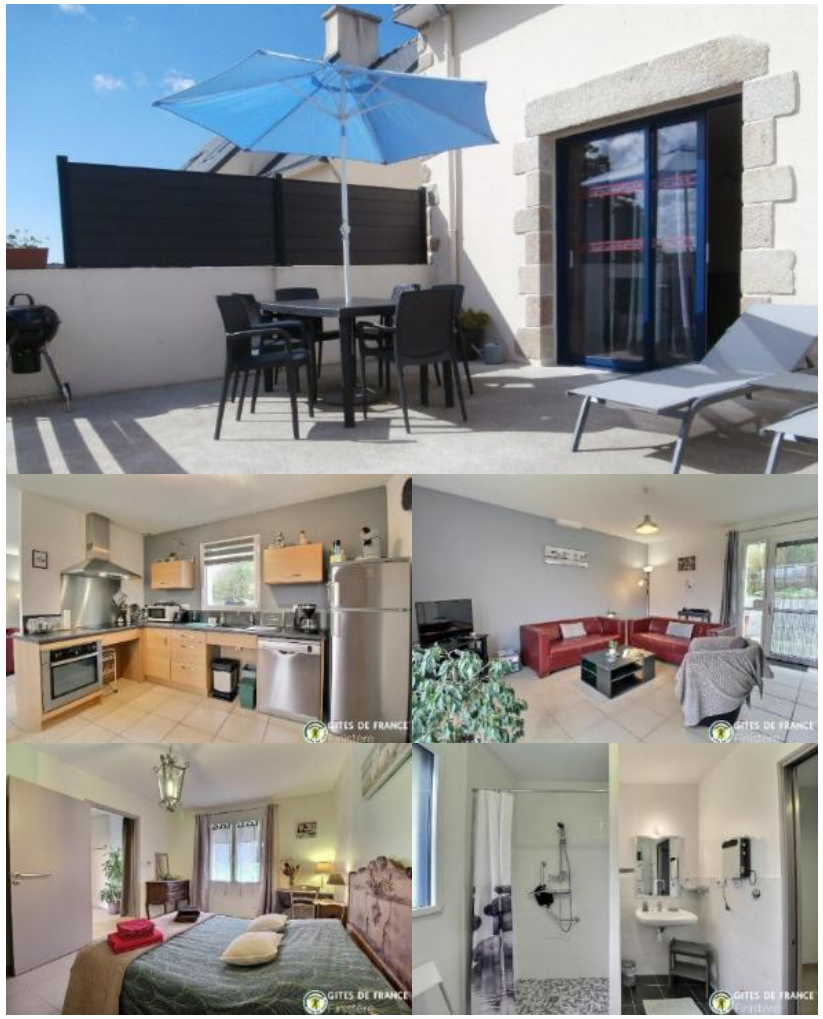

Gîte de l'Orée du Bois

3 chambres – 6 personnes

Kérampape - Pouldergat

Descriptif

Non loin de Douarnenez, la ville aux trois ports, de l'île Tristan et de la Pointe du Raz, le gîte est niché en pleine nature avec vue dégagée sur le jardin, les vignes, le bois, et la prairie qui se prolonge au loin. Vous apprécierez les grandes plages de la Baie d'Audierne pour la baignade et les activités nautiques, et la côte découpée du Cap Sizun pour randonner.

Maison indépendante, terrasse, jardin, parking privé. Rez-de-chaussée : cuisine ouverte entièrement équipée, espace salon, une chambre avec lit 140, vue sur la terrasse, le jardin et les vignes, Une salle d'eau avec douche à l'italienne et siège de douche, wc avec barre d'appui. A l'étage, deux chambres lumineuses, vue sur la campagne environnante. Chacune est équipée de lits 90 jumelables, salle de bains avec baignoire, wc indépendant. Mezzanine avec coin jeux.

Bon à savoir

Le gîte permet une vie de plain-pied avec suffisamment d'espace au rez-de-chaussée pour circuler en fauteuil.

Contact

Mme ALIOUANE Karine
06 24 65 60 89 - contact@ledomainedekerampape.fr

Gîte Ti Coz

2 chambres – 5 personnes

Saint-Côme – Saint-Nic

Descriptif
Le gîte est idéalement situé pour se rendre en Presqu'île de Crozon, visiter la Pointe de Pen Hir et les Tas de Pois, se balader à Morgat, à Locronan Petite cité de caractère ou encore Douarnenez, la ville aux trois ports. La Baie de Douarnenez offre de nombreuses possibilités d'activités : la randonnée, la baignade, le char à voile, les activités nautiques.

Maison indépendante, terrasse, jardin clos, parking. Rez-de-chaussée ; séjour-salon-cuisine équipée, une chambre avec 1 lit 2 personnes, une salle d'eau et un wc. A l'étage, une mezzanine avec un coin salon, une chambre avec 1 lit 2 personnes et 1 lit 1 personne, une salle de bains avec douche et wc. Lits faits à l'arrivée. Le gîte est spacieux et lumineux avec un caractère campagnard, idéal pour le repos. A l'extérieur, vous bénéficierez d'une vue imprenable sur la chapelle Saint-Côme.

Bon à savoir
Le gîte permet une vie de plain-pied avec suffisamment d'espace au rez-de-chaussée pour circuler en fauteuil. Il est situé sur la ferme du propriétaire.

Contact
La centrale de réservation des Gîtes de France du Finistère
02 98 64 20 20 – reservation@hites-finistere.com

Gîte des Camélias

1 chambre – 2 personnes

38 lieu dit Kerven – Saint-Thégonnec-Loc Eguiner

Descriptif

Le gîte est à la campagne, dans les Monts d'Arrée, au cœur du circuit des enclos paroissiaux, véritable trésor de l'architecture religieuse unique en France. La mer n'est pas très loin pour profiter des plages de Carantec, Roscoff, Plougasnou. Au départ du gîte, de nombreux circuits balisés dont le GR® de Pays de Morlaix (à 2 kms) pour découvrir la campagne vallonnée et les vallées encaissées de notre territoire.

Maison indépendante, de plain-pied, cour privative, terrasse, grand jardin clos, parking privé. Séjour-salon-cuisine, une chambre avec 1 lit 2 personnes, salle d'eau avec douche à l'italienne, wc indépendant.

Bon à savoir

Possibilité de louer l'étage en complément, seul le rez-de-chaussée est labellisé Tourisme & Handicap.

Contact

La centrale de réservation des Gîtes de France du Finistère
02 98 64 20 20 – reservation@gites-finistere.com

Gîte de Kerbrat

3 chambres – 6 personnes

38, lieu dit Kerven – Saint-Thégonnec-Loc Eguiner

Descriptif

Le gîte est à la campagne, dans les Monts d'Arrée, au cœur du circuit des enclos paroissiaux, véritable trésor de l'architecture religieuse unique en France. La mer n'est pas très loin pour profiter des plages de Carantec, Roscoff, Plougasnou. Au départ du gîte, de nombreux circuits balisés et le GR® de Pays des Monts d'Arrée (à 2 kms du gîte) vous feront découvrir la campagne vallonnée et les vallées encaissées de notre territoire.

Maison indépendante, cour privative, terrasse, grand jardin clos, parking privé. Rez-de-chaussée : séjour-salon-cuisine, une chambre avec 1 lit 2 personnes, salle d'eau avec ouche à l'italienne, wc indépendant. A l'étage, une chambre avec 1 lit 2 personnes, une chambre avec 2 lits 1 personne, une salle d'eau avec wc.

Bon à savoir

Le gîte permet une vie de plain-pied avec suffisamment d'espace au rez-de-chaussée pour circuler en fauteuil.

Contact

La centrale de réservation des Gîtes de France du Finistère
02 98 64 20 20 – reservation@gites-finistere.com

HÉBERGEMENTS & RESTAURANTS

Gîte de Kervanquen

3 chambres – 6 personnes

155, lieu-dit Kervanquen – Telgruc-sur-Mer

Descriptif
Le gîte est idéalement situé, au cœur du Parc naturel régional d'Armorique, entre la Baie de Douarnenez et la Rade de Brest : randonner le long des sentiers côtiers qui surplombent les caps et falaises de la Presqu'île de Crozon, déambuler dans les petites ruelles du port sardinier de Douarnenez ou de la Petite cité de caractère de Locronan, profiter des longues plages de sable pour la baignade ou une activité char à voile par exemple.

Maison mitoyenne, jardin clos, parking. Rez-de-chaussée : séjour-salon-cuisine, chambre avec 2 lits 90, une salle d'eau privative avec wc, wc indépendant. A l'étage une chambre avec 1 lit 140, une chambre avec 2 lits 90, une salle d'eau, un wc indépendant.

Bon à savoir
Le gîte permet une vie de plain-pied avec suffisamment d'espace au rez-de-chaussée pour circuler en fauteuil. Il est mitoyen de la maison du propriétaire et situé à côté d'une exploitation laitière.

Contact
La centrale de réservation des Gîtes de France du Finistère
02 98 64 20 20 – reservation@gites-finistere.com

HÉBERGEMENTS & RESTAURANTS

Camping municipal de la Vallée de L'Hyères

3, route de Kerniguez – Carhaix-Plouguer

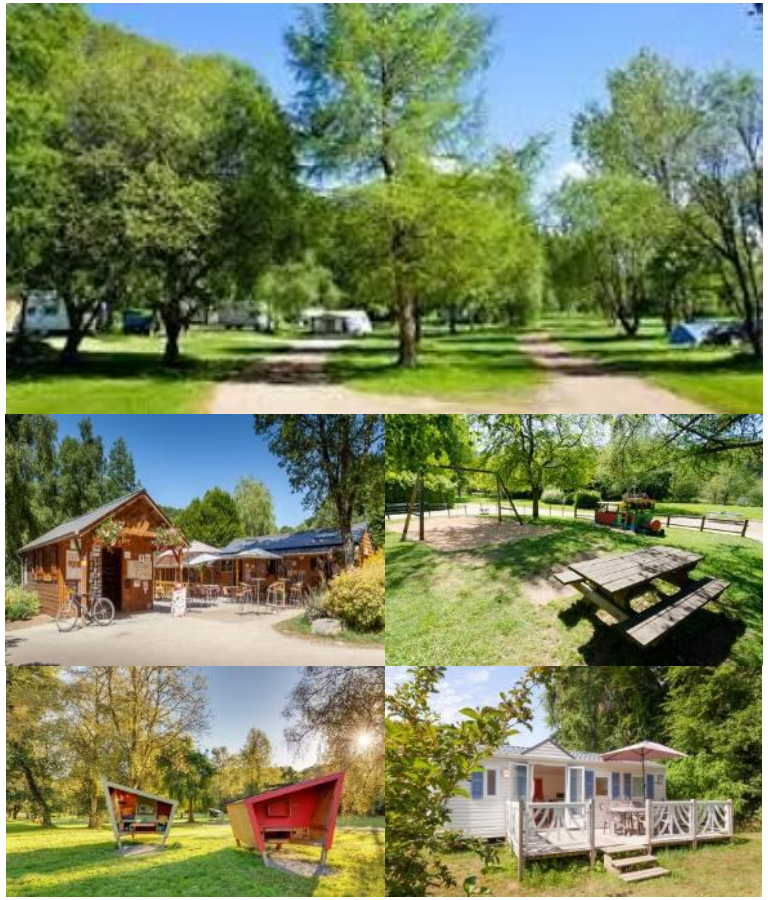

Descriptif

Au cœur de la Vallée de l'Hyères, au bord de la rivière et à 3 km du centre-ville, le camping municipal de Carhaix est ancré dans un écrin de verdure. Il se situe dans une zone de loisirs qui comprend un centre équestre, des parcours accrobranches, un labyrinthe végétal, un golf et un mini-golf, un circuit-trail, des parcours d'orientation...

Le camping est équipé de 62 emplacements dont 4 PMR, 3 mobil-homes avec terrasse dont 1 classé PMR, 2 roulottes pour 3 ou 4 personnes, un chalet d'accueil, un abri couvert (déjeuner pour les groupes sur réservation), un bar-crêperie avec terrasse, une aire de service pour camping-cars.

Bon à savoir

Le camping de la Vallée de l'Hyères s'engage à proposer un accueil efficace et personnalisé aux besoins du plus grand nombre en proposant des équipements adaptés : bloc sanitaire complet, la réception et le bar/snack sont accessibles aux fauteuils.

Descriptif

02 98 99 10 58 – 02 98 93 04 42

camping.municipal@ville-carhaix.bzh

HÉBERGEMENTS & RESTAURANTS

Camping Les Embruns

2, rue du Philosophe Alain, Le Pouldu – Clohars-Carnoët

Descriptif

Doté d'une situation exceptionnelle à seulement 250 mètres des plages de sable fin exposées plein sud, au cœur du village du Pouldu, le camping s'étend sur 5 hectares paysagers et fleuris.
Dans un cadre préservé où le calme de la campagne bretonne s'allie à la proximité de la mer, le camping propose également un parc aquatique composé d'une piscine couverte et chauffée à 27°.

Hébergements adaptés sur des emplacements PMR proches des sanitaires adaptés.

Bon à savoir

Au Pouldu, une portion du GR®34 sur le Chemin des Peintres est labellisé Tourisme & Handicap.
La plage de Bellangenêt est surveillée en juillet-août et labellisée Handiplage, 3 bouées. Des handiplagistes sont présents pour aider à la mise à l'eau.

Contact

Mme Gwénaëlle Cravier-Le Guennou
02 98 39 91 07 - contact@camping-les-embruns.com

HÉBERGEMENTS & RESTAURANTS

Domaine de la Porte Neuve

25 Porte Neuve – Riec-sur-Bélon

Descriptif

Le domaine de la Porte Neuve vous accueille au cœur d'un domaine de 32 hectares, verdoyant, bordé par le célèbre sentier des douaniers (GR®34) et par la ria ostréicole du Bélon, à 250 mètres des plages. Le domaine est un lieu d'hébergement entièrement accessible aux personnes handicapées et leurs aidants.

Le camping : 50 emplacements répartis dans le parc et desservis par des allées accessibles aux fauteuils, neuf mobil-homes dont huit en accessibilité et trois avec un lit médicalisé.

Les chambres dans le château : seize sur les 26 chambres sont accessibles PMR. Elles sont réparties en chambres simples, doubles, triples ainsi que deux suites et une chambre collective de cinq lits. Les étages du château sont desservis par un ascenseur adapté.

Les activités et les services sont entièrement accessibles et équipées pour les personnes à mobilité réduite : un plateau sportif entièrement adapté (tennis, foot, basket, ping-pong…), un ponton avec un lève personne amovible permet d'aller naviguer sur le Bélon…

Places parking réservées près du château. Les sanitaires collectifs du camping adaptés. L'ensemble des cheminements extérieurs sont adaptés.

Bon à savoir

Le domaine est également un lieu de répit. Il y est proposé des séjours uniques qui permettent aux aidants de se ressourcer. Ce genre de séjour est destiné aux associations d'aide et de soutien aux personnes en situation de handicap, de dépendance et leurs aidants.

Contact

02 98 09 84 64

masika.delabouret@anae.asso.fr

HÉBERGEMENTS & RESTAURANTS

Auberge du Cabestan

2, rue René Laënnec - Audierne

Descriptif

Située à 5 min des plages, du port d'Audierne, de l'embarcadère pour l'Île de Sein et à 15 min de la Pointe du Raz, l'Auberge du Cabestan vous offre un accueil chaleureux et un service attentionné. Une escale idéale pour visiter le Cap-Sizun et rayonner dans le Finistère.

Hôtel de charme, grand jardin et terrasse plein sud. 17 chambres dont une chambre PMR Privilège de 30 m² pour 2 personnes, spacieuse, lumineuse, 2 lits jumeaux ou 1 lit double, douche-wc adaptés. Elle offre une vue apaisante sur le jardin.
Les espaces communs, du salon au bar en passant par la terrasse plein sud, offrent des lieux de détente et d'échange.

Bon à savoir

L'Auberge du Cabestan, c'est plus qu'un hôtel : c'est une maison de famille. Tout est pensé pour le bien-être et pour faire de votre séjour un souvenir joyeux et familial.

Contact

02 98 51 00 32 - info@aubergeducabestan.com

HÉBERGEMENTS & RESTAURANTS

Hôtel de la Pointe de Cap Coz

153 Avenue de la pointe du Cap Coz – Fouesnant-Les Glénan

Descriptif

La Pointe du Cap Coz est une destination prisée pour la beauté de son patrimoine naturel préservé, pour les eaux turquoise de la réserve naturelle de l'archipel des Glénan, les chemins de randonnée comme à Beg-Meil, où le sentier des douaniers serpente parmi les pins maritimes et offre des vues imprenables sur la Baie de la Forêt-Fouesnant. Le chemin est jalonné de petites criques de sable blanc pleines de charme, creusées dans la roche.

L'hôtel de la Pointe du Cap Coz est un établissement intimiste et confidentiel qui compte 14 chambres spacieuses à la décoration sobre et épurée. Vous profiterez d'un confort optimal avec vue sur l'Anse de Penfoulic ou sur l'océan dans les chambres fraîchement rénovées et parées de couleurs élégantes.
Appartement familial PMR pour 4 personnes : chambre principale avec un lit double, chambre attenante avec un lit double, douche à l'italienne.

Bon à savoir

Le restaurant de l'hôtel est également labellisé Tourisme & Handicap.
A proximité le sentier du Bois de Penfoulic, labellisé Tourisme & Handicap pour les 4 familles de handicap, propose une balade adaptée.

Contact

02 98 56 01 63– bienvenue@hotel-capcoz.com

HÉBERGEMENTS & RESTAURANTS

The Originals City, ARA Hôtel

Parc d'innovation de Mescoat - Landerneau

Descriptif
Idéalement situé au cœur d'un parc boisé, The Originals City, ARA Hôtel se situe dans un environnement calme et verdoyant. Non loin de Landerneau, ses maisons à façade d'ardoises, son pont habité sur l'Elorn, ou encore son ancien couvent des Capucins, le Fonds Hélène et Edouard Leclerc espace culturel incontournable avec l'Abbaye de Daoulas. Chaque année, ils proposent des expositions d'envergure.

Chambres : 2 des 55 chambres sont adaptées aux personnes à mobilité réduite, elles se situent au rez-de-chaussée.

Appart'hôtel : présente l'avantage d'être plus spacieux, et parfaitement adapté aux activités de la vie quotidienne. Ce sont des appartements comprenant un salon, une chambre séparée, une salle de bains, des wc séparés, et une cuisine entièrement équipée. Le tout dans une nouvelle extension abritant un espace bien-être : salle de sport /fitness, espace sauna & jacuzzi réservés uniquement à la clientèle de l'hôtel.
Espace restauration : ouvert le matin et le soir, il peut accueillir 50 personnes.

Bon à savoir
Ara Hôtel de Landerneau est le premier établissement hôtelier de France exploité sous forme d'entreprise adaptée, où 80 % des salariés sont en situation de handicap.

Contact
02 98 21 85 00 - reception@arahotel.fr

Hôtel de la Gare

13 ter, avenue de la Gare - Quimper

Descriptif

Quimper, labellisée Ville d'Art et d'Histoire, est connue pour la richesse de son patrimoine architectural : la cathédrale Saint-Corentin, les maisons à pans de bois datant du XVIème et XVIIème siècles, les remparts, les quais de l'Odet, le quartier de Locmaria, le Musée départemental breton, le Musée des beaux-arts… L'hôtel est situé face à la gare, en retrait pour être au calme, non loin du centre historique de la ville.

L'hôtel a été entièrement rénovée, sous l'influence des broderies de Pascal Jaouen, dans un esprit contemporain alliant design et traditions bretonnes. Ces nouvelles chambres sont situées dans la Villa Max Jacob, une ancienne maison bretonne historique qui s'offre aujourd'hui une seconde jeunesse. La configuration de l'établissement offre à la clientèle, intimité et repos lors de leur séjour dans le Finistère.
Les 26 chambres sont réparties en deux bâtiments donnant sur la cour intérieure offrant ainsi le calme. Elles peuvent accueillir une à quatre personnes en fonction de la catégorie.

Bon à savoir

Deux chambres sont adaptées à l'accueil de personnes à mobilité réduite pour 2 personnes et de plain-pied. Elles se composent d'un lit double en 140 et d'une salle d'eau-wc adaptée et privative.

Contact

02 98 90 00 81 - hoteldelagarequimper@wanadoo.fr

Restaurant de l’Hôtel de la pointe de Cap Coz***

153 Avenue de la pointe du Cap Coz – Fouesnant-Les Glénan

Descriptif

La Pointe du Cap Coz est une destination prisée pour la beauté de son patrimoine naturel préservé : la réserve naturelle de l’archipel des Glénan, les chemins de randonnée ou le sentier des douaniers qui serpente parmi les pins maritimes et offre des vues imprenables sur la Baie de la Forêt-Fouesnant.

À l’heure du déjeuner ou du dîner, installez-vous confortablement face à la mer. Une cuisine raffinée, savoureuse et imaginative, élaborée à base de produits frais de saison, le chef sublime les mets et son titre de Maître restaurateur le distingue. La salle "côté anse", intimiste et épurée donne l'impression d'être sur la mer : langoustines, Saint-Jacques, ormeaux et homards sont particulièrement appréciés.

Bon à savoir

Cheminements intérieur et extérieur adaptés. L’hôtel est également labellisé Tourisme & Handicap.

Contact

02 98 56 01 63 – bienvenue@hotel-capcoz.com

La Table de Jeanne, Domaine du Puits de Jeanne

Penn an Néac’h - Plouégat-Moysan

Descriptif

Niché dans un parc arboré et silencieux, dominant le village du Ponthou et la vallée du Douron rivière à truites qui coule en contrebas. Aux portes du Parc naturel régional d'Armorique, entre les Monts d'Arrée et la Baie de Morlaix, à quelques kilomètres du centre historique de Morlaix. Le Domaine le Puits de Jeanne est un lieu idéal pour vous ressourcer.

Cindy et Théo vous invitent à savourer une cuisine généreuse et authentique, comme à la maison. Inspirés par les saisons et les produits du terroir, ils proposent une carte qui évolue au fil de l’année, toujours avec cette même envie de régaler et de faire plaisir.

Bon à savoir

Des places de parking sont réservées pour les personnes à mobilité réduite. L’accès à l’auberge est facilité. Lors de votre réservation, pensez tout de même à nous prévenir, afin que nous vous installions le plus confortablement possible à table.

Contact

Réservations au 06 26 50 07 43
contact@lepuitsdejeanne.bzh

Musée départemental breton

1, rue du Roi Gradlon – Quimper

Descriptif

Logé dans l'ancien palais épiscopal de Quimper, le musée renferme encore aujourd'hui de nombreux témoins de cet édifice élevé dès le XVIème siècle. À travers une collection Musée de France riche de plus de 65 000 pièces, découvrez l'histoire et la culture de la Basse-Bretagne, de l'époque préhistorique à nos jours.
La cour du musée, séparée du jardin par un cloître néogothique, vous invite à profiter d'un espace de détente, permettant d'admirer l'architecture du musée et de la cathédrale Saint-Corentin.

L'ensemble des salles est accessible pour les 4 familles de handicap : guide de visite en français simplifié, loupe, ascenseur, siège canne, fauteuils roulants, panneaux d'interprétation en braille, vidéo sous-titrée, boucle magnétique, chiens-guides d'accompagnement autorisés au musée.

Bon à savoir

Au cœur du centre-ville historique de Quimper, un cheminement plat permet une déambulation facilitée. Parking et sanitaires adaptés à proximité.
L'Office de Tourisme, situé rue Kéréon, labellisé Tourisme & Handicap pourra vous renseigner sur les visites accessibles du centre-ville.

Contact

02 98 95 21 60 – accueil.museebreton@cdp29.fr

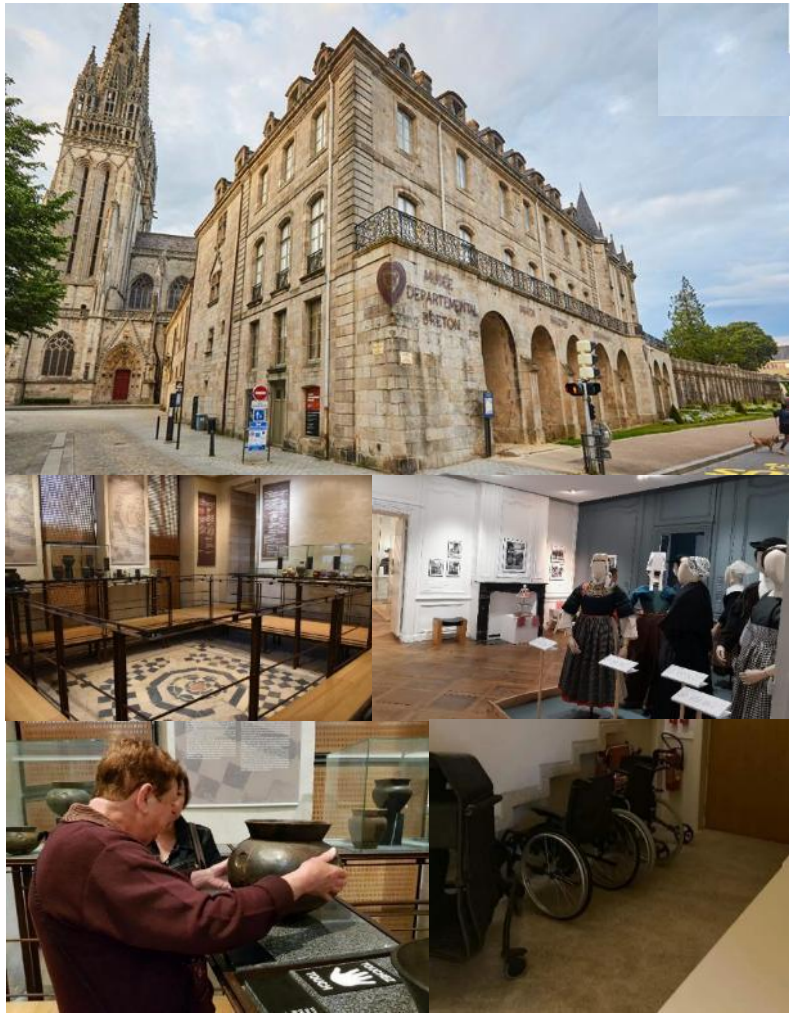

Domaine départemental du Manoir de Kernault – Le logis

Lieu-dit Guilligourgan – Mellac

Descriptif

Le domaine départemental du Manoir de Kernault s'étend sur 32 hectares. Il est entouré de boisements, de prairies et de vergers conservatoires de pommiers à cidre, d'un vivier, d'une allée de platanes remarquables. Son clos patrimonial abrite des bâtiments qui témoignent de 500 ans d'histoire des manoirs en Bretagne. Le grenier à pans de bois, véritable joyau du XVIIème siècle, est classé Monument historique. Le logis, labellisé Tourisme & Handicap accueille les expositions temporaires.

A la suite de l'incendie du 12 janvier 2025, le Domaine est ouvert uniquement lors d'événements. Pour connaître la programmation, consultez le site www.cdp29.fr. Mais bonne nouvelle : le parc est accessible toute l'année ! Partez à la découverte du parc, lieu idéal pour des balades en famille : grand parking, allées stabilisées (poussettes bienvenues), flânerie et détente, tables de pique-nique... Le domaine est aussi un refuge pour les animaux : moutons d'Ouessant, vaches écossaises, chevaux de trait bretons, héron cendré, grenouilles dans le vivier, geais des chênes…

Bon à savoir

Le logis est équipé pour accueillir des personnes avec des besoins spécifiques : banque d'accueil abaissée, boucle magnétique, monte-charges, casque audio, FALC, personnel sensibilisé…

Contact

02 98 71 90 60 – manoir.kernault@cp29.fr

BALADES ADAPTÉES

Le sentier entre Saint-Julien et le Mât Pilote

Parking du Mât Pilote- Clohars-Carnoët

Descriptif

Le long d'un tronçon du fameux GR®34 surplombant la mer, plongez au cœur de la surveillance du littoral en cheminant sur un sentier jusqu'à l'un des derniers mâts pilote des côtes françaises. Il servait à guider les bateaux à l'entrée de la rivière Laïta. Vous êtes ici dans le pays de Paul Gauguin et de célèbres peintres qui ont séjourné et peint les paysages alentours. Poursuivez votre balade le long du sentier en direction de l'embouchure de la Laïta, aussi appelée la rivière du Pouldu : observez le va-et-vient des bateaux et prenez un bon bol d'air.

Le sentier est accessible aux personnes en fauteuil, aux personnes à mobilité réduite et aux familles. Il est jalonné de pentes naturelles et en proximité du bord de falaises, ainsi il est nécessaire que les personnes en situation de handicap et les enfants soient accompagnés. À chaque extrémité est aménagé un parking avec stationnement adapté. Le long du sentier vous trouverez une table adaptée, des bancs pour vous reposer, admirer le paysage.

Bon à savoir

Au Pouldu, vous trouverez le bureau d'informations touristiques labellisé Tourisme & Handicap, un espace de déambulation accessible sur le circuit des Peintres, un parking avec des places réservées et des sanitaires adaptés.
Non loin, la plage de Bellangenêt labellisée Handiplage : en juillet-août, elle est surveillée et équipée de Tiralos. Des handiplagistes peuvent aider à la mise à l'eau. Parking et sanitaires adaptés.

Plus d'informations

BALADES ADAPTÉES

Le sentier accessible du bois de Penfoulic

Parking de Penfoulic – Fouesnant-Les Glénan

Descriptif

Partez à la découverte du bois de Penfoulic, espace naturel propriété du Conservatoire du Littoral, composé de 30 hectares de sous-bois et de grands arbres. Un bras de mer telle une mangrove rencontre les zones humides des prairies. Laissez-vous émerveiller par ces paysages. Observez, tout au long du parcours, une faune riche et variée : oiseaux majestueux, canards paisibles et adorables poneys shetlands accompagneront votre balade.

Le sentier est accessible depuis 2 parkings avec deux places de parking réservées, chacun équipé d'un panneau présentant les points d'intérêt le long du parcours.
À proximité de la Maison des marais, un plan en braille et en relief facilite l'orientation.
Pour optimiser le confort de tous et faciliter la découverte des lieux : bancs et plateformes d'observation jalonnent le parcours. Un plan en braille et en relief facilite l'orientation, des bornes explicatives en braille sur la faune et la flore, des bornes podotactiles permettent de se repérer facilement.

Bon à savoir

Pas de sanitaires adaptés sur place. Les plus proches se trouvent au 42 et 193, avenue de la Pointe de Cap Coz et Parking du complexe sportif de Bréhoulou à Fouesnant-les Glénan.

Plus d'informations

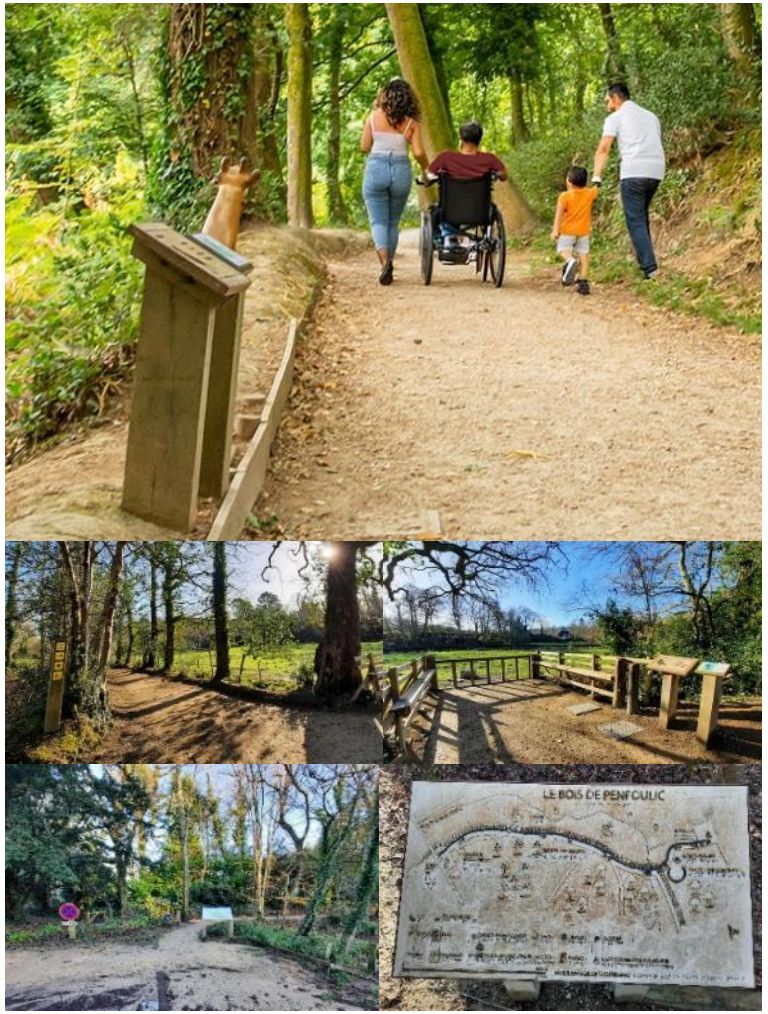

ACTIVITÉ NAUTIQUE

Aventure pêche Bretagne

Port de plaisance du Bloscon - Roscoff

Descriptif

Découvrez la pêche en Baie de Morlaix avec une équipe de professionnels, des techniques efficaces et des bateaux performants. Véritables moments de partage et d'enseignements, laissez-vous guider et embarquez pour quelques heures de pêche en mer ! Des sorties en mer, inoubliables, pour découvrir ou renforcer vos compétences en pêche. A faire en solo, entre amis ou en famille !

Toute l'année un club de pêche est ouvert pour les jeunes de 5 à 17 ans. C'est une école ayant pour but l'apprentissage de la pêche mais aussi la sensibilisation à l'environnement et une découverte des différentes espèces.
Départs de Roscoff et de Locquirec.

Bon à savoir

Le port du Bloscon est équipé : places de parking réservées, sanitaires adaptés, cheminement, ligne de guidage sur les pontons, ascenseur d'accès aux pontons.

Contact

M. HENRY Yoann
Tél : 02 98 69 19 40 - contact@aventurepechebretagne.com

TOUT commence en FINISTÈRE

CONTACT

Agence départementale d'attractivité,
Tout commence en Finistère

Karine SADOU
Chargée de mission – Direction du tourisme
k.sadou@toutcommenceenfinistere.com
Tél. 02 98 76 66 39 – 07 64 38 65 71

DÉPARTEMENT Finistère Penn-ar-Bed

Crédits photos : F.Betermin, CD29, TCF, Adobe Stock, Lyo Production, OT Quimperlé-Les Rias, OT29, Clévacances Finistère - Arzano, F.Boutouiller - Cléder, Clévacances Finistère - Fouesnant-Les Glénan, M.Menon - Île de Batz, Gîtes de France Finistère - Landéda, C.Duranel - Loctudy, Gîtes de France Finistère - Melgven, Steren-ar-Mor - Moëlan-sur-Mer, Clévacances Finistère - Plabennec, Domaine du Puits de Jeanne - Plouégat-Moysan, Gîtes de France Finistère – Plougoulm, France Finistère – Plouguerneau, Domaine de Kerampape – Pouldergat, Gîtes de France Finistère – Saint-Nic, Gîtes de France Finistère – Saint-Thégonnec-Loc Eguiner, Gîtes de France Finistère – Telgruc-sur-Mer, Camping municipal de la Vallée de l'Hyères – Carhaix-Plouguer, Camping Les Embruns – Clohars-Carnoët, Domaine de la Porte Neuve – Riec-sur-Bélon, Auberge du Cabestan – Audierne, Hôtel-Restaurant de la Pointe du Cap Coz – Fouesnant-Les Glénan, The Originals City, ARA Hôtel – Landerneau, Hôtel de la Gare – Quimper, Musée départemental breton- Quimper, Domaine départemental du Manoir de Kernault – Mellac, Aventure Bretagne Pêche - Roscoff